

# FILATELIA MINE

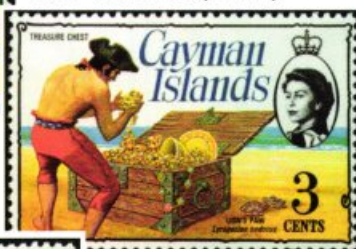

A sinistra: Cayman Islands  
1974 - Calice d'oro (Y.T. 344)



A destra: Cayman Islands  
1974 - Scrinio del tesoro  
(Y.T. 334)



A sinistra: Cayman Islands  
1974 - Portaspesie  
incastonato (Y.T. 338)

## CAYMAN ISLANDS

Colonia britannica nel  
Mar delle Antille a Sud

di Cuba. Ha emesso una serie nel 1974 che comprende alcuni gioielli, ripresa poi con gli stessi soggetti nel 1975, nel 1978 e nel 1979.

|      |                            |           |      |        |        |
|------|----------------------------|-----------|------|--------|--------|
| 1974 | Scrinio del tesoro         | Y.T. 334  | 3c.  | 10,00  | 10,00  |
| 1974 | Portaspesie incastonato    | Y.T. 338  | 9c.  | 40,00  | 40,00  |
| 1974 | Calice d'oro               | Y.T. 344  | 40c. | 25,00  | 25,00  |
|      | Serie di 14 val. (333-346) |           |      | 350,00 | 350,00 |
| 1975 | Portaspesie incastonato    | Y.T. 352  | 8c.  | 30,00  | 30,00  |
| 1978 | Scrinio del tesoro         | Y.T. 401  | 3c.  | 9,00   | 5,00   |
|      | Serie di 4 val. (400-403)  |           |      | 75,00  | 30,00  |
| 1979 | Calice d'oro               | Y.T. 440a | 40c. | 150,00 | 150,00 |
|      | Serie di 4 val. (440-440c) |           |      | 350,00 | 350,00 |



Centrafricana 2002 - Guilleminite

riguarda le risorse minerarie, i giacimenti diamantiferi sono i più importanti (circa 500.000 carati annui). Si estraggono inoltre oro, minerali di uranio e di ferro. Ha emesso recentemente varie serie dedicate ai minerali ed ai fossili. I personaggi commemorati sono i coniugi Curie (vedi R.M.I. 2/1999) e Wilhelm C. Röntgen (Vedi R.M.I. 3/1999).

|      |                               |            |         |        |       |
|------|-------------------------------|------------|---------|--------|-------|
| 1966 | Taglieria di diamanti         | Y.T. 64    | 25f.    | 6,00   | 3,00  |
| 1972 | Diamante                      | Y.T. A104  | 100f.   | 10,00  | 6,00  |
| 1977 | Pierre e Marie Curie          | Y.T. 267   | 40f.    | 5,00   | 2,00  |
| 1977 | Wilhelm C. Röntgen            | Y.T. 268   | 60f.    | 5,00   | 3,00  |
| 1996 | Fossili                       | Y.T. 1053  | 140f.   | 4,00   | 2,00  |
| 1996 | Fossili                       | Y.T. 1054  | 140f.   | 4,00   | 2,00  |
| 1996 | Fossili                       | Y.T. BF123 | 140f.x2 | 10,00  | 6,50  |
| 1998 | Ematite                       | Y.T. 1395  | 400f.   | *      | *     |
| 1998 | Caliofilite                   | Y.T. 1396  | 400f.   | *      | *     |
| 1998 | Ferro nativo                  | Y.T. 1397  | 400f.   | *      | *     |
| 1998 | Sylvanite                     | Y.T. 1398  | 400f.   | *      | *     |
| 1998 | Ematite (specularite)         | Y.T. 1399  | 400f.   | *      | *     |
| 1998 | Spodumene                     | Y.T. 1400  | 400f.   | *      | *     |
| 1998 | Ambra                         | Y.T. 1401  | 600f.   | *      | *     |
| 1998 | Opale                         | Y.T. 1402  | 600f.   | *      | *     |
| 1998 | Struvite                      | Y.T. 1403  | 600f.   | *      | *     |
| 1998 | Rodocrosite                   | Y.T. 1404  | 600f.   | *      | *     |
| 1998 | Polibastite                   | Y.T. 1405  | 600f.   | *      | *     |
| 1998 | Argento                       | Y.T. 1406  | 600f.   | *      | *     |
|      | *Serie di 12 val. (1395-1406) |            |         | 170,00 | 65,00 |
| 1998 | Rosa del deserto              | Y.T. BF153 | 2000f.  | 60,00  | 16,00 |
| 1998 | Scout e tormalina             | Y.T. 1460  | 600f.   | 16,00  | 6,50  |
| 1998 | Scout e diaspro               | Y.T. 1461  | 600f.   | 16,00  | 6,50  |
| 1998 | Scout e corindone             | Y.T. 1462  | 600f.   | 16,00  | 6,50  |

## CHRISTMAS ISLAND

Isola dell'Oceano Indiano a Sud di Giava. Dipendeva da Singapore fino al 1958, quando divenne dipendenza australiana. La sua economia si basa sul turismo e soprattutto sull'estrazione dei fosfati (oltre 200.000 tonnellate all'anno). È proprio all'industria dei fosfati, dalla prospezione di

Christmas 1980 - Fosfati,  
esplorazione (Y.T. 136)



Centrafricana 1998 - Minerali (Y.T. 1401-1406)

## REPUBBLICA CENTRAFRICANA

Ex colonia francese, con il nome di Territorio di Oubangui-Chari, è indipendente dal 1960. Per quanto

# RALOGICA

A cura di Alberto Berti, Via delle Ande, 5 20151 Milano. E-mail: al.berti@iol.it

Foto di Giuseppe Besana

Si ringraziano

le Edizioni Yvert & Tellier che hanno concesso l'autorizzazione ad utilizzare le numerazioni e le valutazioni riportate nei loro cataloghi



A sinistra: Christmas 1980 - Fosfati, estrazione (Y.T. 142)



A destra: Christmas 1981 - Fosfati, selezione (Y.T. 144)

ricerca fino all'imbarco del prodotto trattato, sono dedicati i numerosi francobolli che possono interessarci.

|      |                           |          |       |        |        |
|------|---------------------------|----------|-------|--------|--------|
| 1963 | Treno di fosfati          | Y.T. 15  | 8c.   | 5,00   | 3,00   |
| 1963 | Caricamento dei fosfati   | Y.T. 16  | 10c.  | 6,00   | 4,00   |
|      | Serie di 10 val. (11-20)  |          |       | 225,00 | 150,00 |
| 1980 | Fosfati-Esplorazione      | Y.T. 136 | 15c.  | 2,00   | 2,00   |
| 1980 | Fosfati-Sondaggio         | Y.T. 137 | 22c.  | 3,00   | 3,00   |
| 1980 | Fosfati-Analisi           | Y.T. 138 | 40c.  | 6,00   | 6,00   |
| 1980 | Fosfati-Pianificazione    | Y.T. 139 | 55c.  | 9,00   | 9,00   |
| 1980 | Fosfati-Disboscamento     | Y.T. 140 | 15c.  | 2,00   | 2,00   |
| 1980 | Fosfati-Livellamento      | Y.T. 141 | 25c.  | 3,00   | 3,00   |
| 1980 | Fosfati-Estrazione        | Y.T. 142 | 40c.  | 6,00   | 6,00   |
| 1980 | Fosfati-Rimboschimento    | Y.T. 143 | 55c.  | 9,00   | 9,00   |
| 1981 | Fosfati-Selezione         | Y.T. 144 | 22c.  | 3,00   | 3,00   |
| 1981 | Fosfati-Caricamento       | Y.T. 145 | 28c.  | 4,00   | 4,00   |
| 1981 | Fosfati-Trasporto         | Y.T. 146 | 40c.  | 8,00   | 8,00   |
| 1981 | Fosfati-Essiccazione      | Y.T. 147 | 60c.  | 10,00  | 10,00  |
| 1981 | Fosfati-Frantumazione     | Y.T. 148 | 22c.  | 3,00   | 3,00   |
| 1981 | Fosfati-Convogliatore     | Y.T. 149 | 28c.  | 4,00   | 4,00   |
| 1981 | Fosfati-Immagazzinamento  | Y.T. 150 | 40c.  | 8,00   | 8,00   |
| 1981 | Fosfati-Imbarco           | Y.T. 151 | 60c.  | 10,00  | 10,00  |
| 1988 | Fosfati-Miniera           | Y.T. 274 | 55c.  | 8,00   | 8,00   |
|      | Serie di 4 val. (273-276) |          |       | 38,00  | 38,00  |
| 1991 | Fosfati                   | Y.T. 332 | 43c.  | 5,00   | 5,00   |
| 1991 | Fosfati                   | Y.T. 333 | 43c.  | 5,00   | 5,00   |
| 1991 | Fosfati                   | Y.T. 334 | 85c.  | 12,00  | 12,00  |
| 1991 | Fosfati                   | Y.T. 335 | 1d.20 | 16,00  | 16,00  |

## CIAD

Ex colonia francese indipendente dal 1960. L'unica risorsa mineraria è lo sfruttamento del carbonato di sodio lungo le rive del lago Ciad, dove è stata identificata la kanemite, un silicato idrato di sodio. Malgrado la scarsità di minerali locali il Ciad ha emesso, a partire dal 1996, molte serie dedicate alla mineralogia, evidentemente a scopo speculativo.

|      |                           |          |     |       |      |
|------|---------------------------|----------|-----|-------|------|
| 1970 | Fonditore di rame         | Y.T. 231 | 5f. | 4,00  | 3,00 |
|      | Serie di 5 val. (227-231) |          |     | 10,00 | 6,00 |

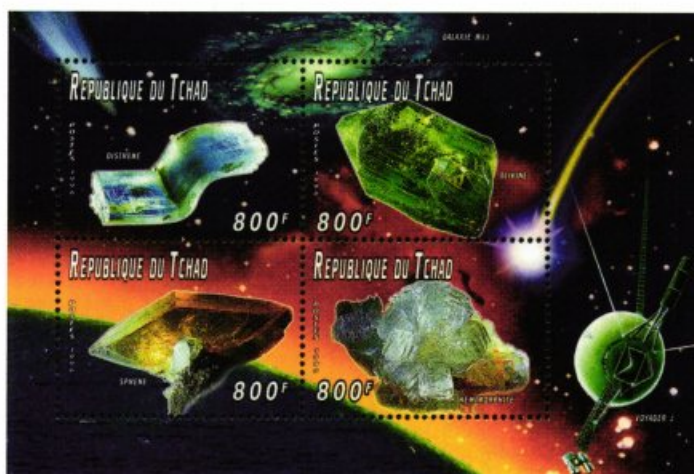

Sopra: Ciad 1996 - Minerali (Y.T. 717-720)

|      |                           |           |        |        |       |
|------|---------------------------|-----------|--------|--------|-------|
| 1996 | Cianite                   | Y.T. 717  | 800f.  | 23,00  | 8,00  |
| 1996 | Olivina                   | Y.T. 718  | 800f.  | 23,00  | 8,00  |
| 1996 | Titanite                  | Y.T. 719  | 800f.  | 23,00  | 8,00  |
| 1996 | Emimorfite                | Y.T. 720  | 800f.  | 23,00  | 8,00  |
| 1996 | Zoisite                   | Y.T. BF66 | 2000f. | 60,00  | 26,00 |
| 1997 | Mandela e diamante        | Y.T. 857  | 300f.  | 8,00   | 3,00  |
|      | Serie di 9 val. (855-863) |           |        | 131,00 | 46,00 |
| 1998 | Opale                     | Y.T. 995  | 475f.  | *      | *     |
| 1998 | Cianite                   | Y.T. 996  | 475f.  | *      | *     |
| 1998 | Calcopirite               | Y.T. 997  | 475f.  | *      | *     |
| 1998 | Apatite                   | Y.T. 998  | 475f.  | *      | *     |
| 1998 | Celestina                 | Y.T. 999  | 475f.  | *      | *     |
| 1998 | Scorodite                 | Y.T. 1000 | 475f.  | *      | *     |
| 1998 | Agata                     | Y.T. 1001 | 500f.  | *      | *     |
| 1998 | Wulfenite                 | Y.T. 1002 | 500f.  | *      | *     |
| 1998 | Barite                    | Y.T. 1003 | 500f.  | *      | *     |

segue

Sotto: Ciad 1997 - Nelson Mandela e diamante (Y.T. 857)

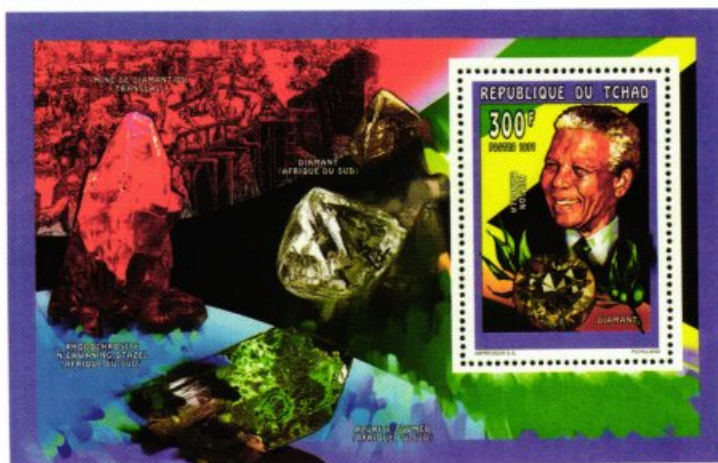



Sopra: Ciad 1998 - Minerali (Y.T. 995-1000)

A destra: Ciad 2001 Minerali

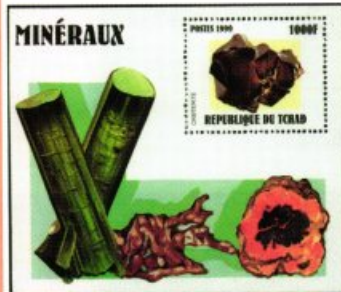

Sotto: Ciad 1999 - Cassiterite

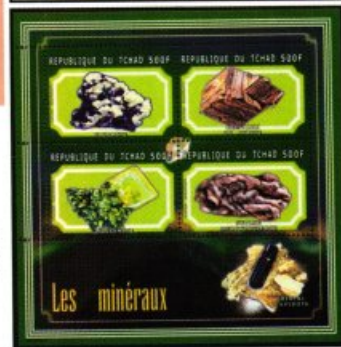

A sinistra: Ciad 1999 - Wulfenite



Sotto: Ciad 1999 - Azzurrite



A sinistra: Ciad 1999 - Sflerite

|                              |             |           |        |        |       |
|------------------------------|-------------|-----------|--------|--------|-------|
| 1998                         | Tanzanite   | Y.T. 1004 | 500f.  | *      | *     |
| 1998                         | Amazonite   | Y.T. 1005 | 500f.  | *      | *     |
| 1998                         | Malachite   | Y.T. 1006 | 500f.  | *      | *     |
| *Serie di 12 val. (995-1006) |             |           |        | 157,00 | 52,00 |
| 1998                         | Fossili     | Y.T. 1038 | 150f.  | *      | *     |
| 1998                         | Fossili     | Y.T. 1039 | 150f.  | *      | *     |
| 1998                         | Fossili     | Y.T. 1040 | 150f.  | *      | *     |
| 1998                         | Fossili     | Y.T. 1041 | 150f.  | *      | *     |
| 1998                         | Fossili     | Y.T. 1042 | 150f.  | *      | *     |
| 1998                         | Fossili     | Y.T. 1043 | 150f.  | *      | *     |
| *Serie di 6 val. (1038-1043) |             |           |        | 26,00  | 13,00 |
| 1999                         | Wulfenite   | —         | 150f.  | —      | —     |
| 1999                         | Argentite   | —         | 200f.  | —      | —     |
| 1999                         | Siderite    | —         | 400f.  | —      | —     |
| 1999                         | Sflerite    | —         | 500f.  | —      | —     |
| 1999                         | Azzurrite   | —         | 700f.  | —      | —     |
| 1999                         | Spinello    | —         | 900f.  | —      | —     |
| 1999                         | Cassiterite | —         | 1000f. | —      | —     |
| 2001                         | Fluorite    | —         | 500f.  | —      | —     |
| 2001                         | Pirite      | —         | 500f.  | —      | —     |
| 2001                         | Wulfenite   | —         | 500f.  | —      | —     |

|      |                   |   |       |   |   |
|------|-------------------|---|-------|---|---|
| 2001 | Scorie            | — | 500f. | — | — |
| 2001 | Magnetite         | — | 600f. | — | — |
| 2001 | Kunzite           | — | 600f. | — | — |
| 2001 | Apoilite-Stilbite | — | 600f. | — | — |
| 2001 | Fluorite          | — | 600f. | — | — |
| 2001 | Quarzo            | — | 750f. | — | — |
| 2001 | Scorie            | — | 750f. | — | — |
| 2001 | Epidoto           | — | 750f. | — | — |
| 2001 | Amelista          | — | 750f. | — | — |
| 2001 | Meteorite         | — | 400f. | — | — |
| 2001 | Meteorite         | — | 400f. | — | — |
| 2001 | Meteorite         | — | 400f. | — | — |
| 2001 | Meteorite         | — | 400f. | — | — |
| 2001 | Meteorite         | — | 550f. | — | — |
| 2001 | Meteorite         | — | 550f. | — | — |
| 2001 | Meteorite         | — | 550f. | — | — |
| 2001 | Meteorite         | — | 550f. | — | — |

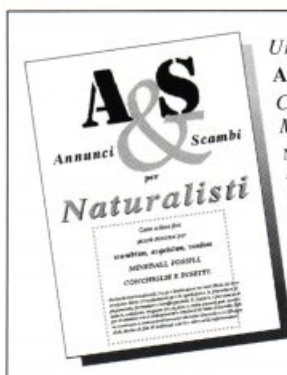

Un nuovo libro nella collana "Quaderni di Info natura"

### ANNUNCI & SCAMBI PER NATURALISTI

Come e cosa fare per acquistare, vendere, scambiare minerali in tutto il mondo.

Migliaia di informazioni e tanti annunci... **Floppy Disk allegato. € 7,60**

Non si trova in libreria. Ordinare direttamente a Info natura. Spese di contro assegno € 2,03.

Altre pubblicazioni: "Borse-Scambio per Naturalisti in Italia" le informazioni su tutte le borse (€ 10,13)

"Agenda del Micromounter" tutte le informazioni indispensabili: indirizzi di collezionisti, dati, gruppi, borse, ecc.

Quaderno più Floppy Disk con foto, dati, software e indirizzi (€ 7,60)

**info**  
natura

il primo giornale di informazione per i naturalisti italiani

Richiedi una copia-saggio del giornale, inviando il tuo nome, indirizzo e due mila lire in francobolli a:

"Info natura", via della chiesa 1 - 27023 Cassolnovo (PV) Italy  
tel. e fax 0381/928169 e-mail: infonatu@tin.it